

ELABORATION DU P.L.U.

COMMUNE DE LAPENCHE (82)



Moulin Bas



Pigeonnier, au Cardou



L'Église du centre-bourg, restaurée



Le calvaire de Sol-Cardou



Lavoir de S^{te} Eulalie



L'Église Sainte-Eulalie (XV^e siècle)



S^{te} Eulalie : le puits



Pigeonnier à Pontié-Haut

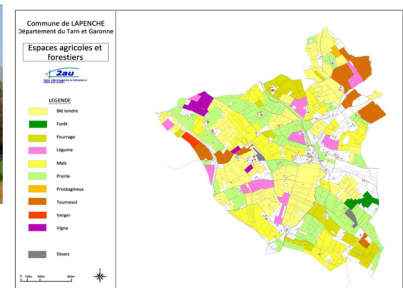
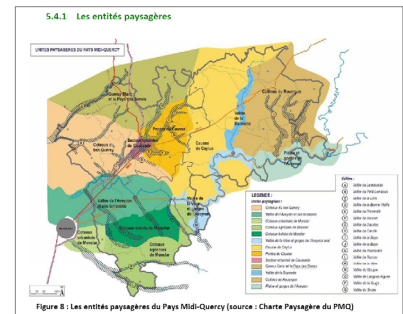

Maître d'ouvrage : Mairie de LAPENCHE (82)

Année d'approbation : 2018

Montant des honoraires : 12 800 € HT

Superficie de la Commune : 811 ha

Nombre d'habitants : 171 habitants (Recensement INSEE 2010)

Description de la mission :

Elaboration du Plan Local d'Urbanisme.

Description des travaux réalisés :

- Rapport de présentation
- PADD
- Orientations d'aménagement
- Elaboration du zonage (au format DWG) et du règlement
- Montage du dossier minute et suivi de la procédure jusqu'à l'approbation
- Concertation (bilan, animation de réunions publiques)



Atelier d'Aménagement et d'Urbanisme
SEBA SUD OUEST

CERTIFICAT DE CAPACITE

Désignation des prestations : Marché d'études

Lieu des études : LAPENCHE (82)

Année d'approbation : 2018

Maître d'ouvrage : Commune de LAPENCHE

Prestataire : Atelier d'Aménagement et d'Urbanisme (2AU)

Montant H.T. des prestations réalisées par 2AU : 12 800 € HT

Nature des prestations réalisées par 2AU : Elaboration du Plan Local d'Urbanisme.

Sous-traitance : NON

Observations : RAS

Les prestations ont été réalisées suivant les règles de l'art et leur règlement n'appelle aucune observation particulière.

Date : 22/06/2018

Signature du Maître d'ouvrage :